

I Comuni di
BARBARIGA, BORGO S. GIACOMO, BRANDICO, CORZANO, DELLO, LONGHENA,
LOGRATO, MACLODIO, MAIRANO, ORZINUOVI, ORZIVECCHI, POMPIANO, QUINZANO D'OGGIO,
SAN PAOLO, VILLACHIARA

appartenenti alla

comunità della pianura bresciana
fondazione di partecipazione

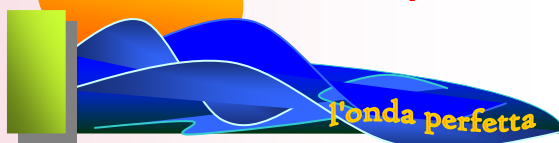

istituiscono un

VOUCHER A SOSTEGNO DELLE FAMIGLIE CON MINORI ANNO 2008

con l'obiettivo di sostenere la famiglia - in particolare i nuclei in condizioni di fragilità economica e sociale - nella cura e nell'accudimento dei nuovi nati/adottati, con particolare riferimento ai bambini disabili.

I requisiti per l'accesso al buono sono:

- ♦ *la presenza, nel nucleo familiare, di uno o più minori nati nel periodo dal 05/06/1992 fino al 31/05/2008;*
- ♦ *la residenza in uno dei comuni appartenenti alla Fondazione;*
- ♦ *la cittadinanza italiana o di uno Stato facente parte dell'Unione Europea, ovvero, in caso di cittadini extra-comunitari, il possesso di regolare documento di soggiorno (carta o permesso di soggiorno);*
- ♦ *il possesso di un I.S.E.E. -riferito ai redditi 2007- non superiore ad € 12.000,00;*
- ♦ *Predisposizione di un progetto individualizzato redatto con l'assistente sociale del comune di residenza.*

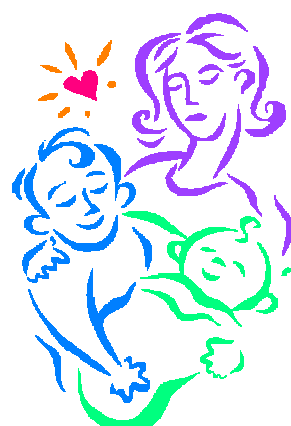

Le domande possono essere presentate

dal 30/04/2008 ed entro e non oltre il 06/06/2008

*all'assistente sociale del comune di residenza,
con la quale verrà predisposto il progetto individualizzato.*